Администрация
Мичуринского сельского поселения
Камышинского муниципального района
Волгоградской области

ПОСТАНОВЛЕНИЕ

от 19.06.2023г. **№ 50**

О внесении изменений в постановление администрации Мичуринского сельского поселения № 110/1 от 27.08.2019г. «Об утверждении реестра и схем мест (площадок) накопления твердых коммунальных отходов на территории Мичуринского сельского поселения»

В целях корректировки сведений, включенных в реестр мест (площадок) накопления твердых коммунальных отходов на территории Мичуринского сельского поселения, руководствуясь Постановлением Правительства Российской Федерации от 31.08.2018г. № 1039 «Об утверждении Правил обустройства мест (площадок) накопления твердых коммунальных отходов и ведении их реестра», Федеральным законом от 06.10.2003г. № 131-ФЗ «Об общих принципах организации местного самоуправления в Российской Федерации», руководствуясь Уставом Мичуринского сельского поселения,

ПОСТАНОВЛЯЮ:

1. Внести в постановление администрации Мичуринского сельского поселения № 110/1 от 27.08.2019г. «Об утверждении реестра и схем мест (площадок) накопления твердых коммунальных отходов на территории Мичуринского сельского поселения» следующие изменения:

1.1. Приложение № 1 к постановлению «Об утверждении реестра и схем мест (площадок) накопления твердых коммунальных отходов на территории Мичуринского сельского поселения» изложить в новой редакции, согласно приложению № 1 к настоящему постановлению.

1.2. Приложение № 3 к постановлению «Об утверждении реестра и схем мест (площадок) накопления твердых коммунальных отходов на территории Мичуринского сельского поселения» изложить в новой редакции, согласно приложению № 2 к настоящему постановлению.

2. Настоящее постановление подлежит официальному опубликованию (обнародованию) и размещению в сети Интернет на официальном сайте http://adm-michurinskoe.ru /.

3. Контроль за исполнением настоящего постановления оставляю за собой.

Глава Мичуринского сельского поселения А.Ю. Кельн

Приложение № 1
к постановлению администрации
Мичуринского сельского поселения
от 19.06.2023 г. № 50

Приложение № 1

Реестр мест (площадок) накопления твердых коммунальных отходов на территории Мичуринского сельского поселения

№ п/п	Наименование населенного пункта	Данные о нахождении мест (площадок) накопления твердых коммунальных отходов		Данные о технических характеристиках мест (площадок) накопления ТКО					Данные об источниках образования ТКО	Данные о собственниках мест (площадок) накопления ТКО (Для юр.- Лиц полное наименование, номер ЕГРЮЛ, фактический адрес. Для ИП- ФИО, ОГРН, адрес регистрации по месту жительства Для физ лиц – ФИО, серия, номер, дата выдачи паспорта и иного документа, адрес регистрации, телефон)	Дата и номер решения о включении и (отказе) сведений о месте (площадок) накопления ТКО в реестр
		Адрес контейнерной площадки	Географические координаты площадки	Покрытие (грунт, бетон, асфальт, иное)	Площадь, м2.	Данные о нахождении мест (площадок) накопления твердых коммунальных отходов					
						Размещенные, шт.	Планируемые к размещению, шт.	Объём, м3			
1	п. Мичуринский	ул.Совхозная, 18	50.125833, 45.412261	бетон	10	3 (евро)		1,1	ул.Совхозная дом № 1,2,3,4, 12,14,15,16, 17,18,19,38,39,40	Администрация Мичуринского сельского поселения Камышинского муниципального района Волгоградской области	
2	п. Мичуринский	ул.Абрикосовая,1	50.130108, 45.416177	бетон	7	3 (евро)		1,1	ул.Абрикосовая, ул.Клубничная, ул.Яблочная, ул.Виноградная, ул.Земляничная	Администрация Мичуринского сельского поселения Камышинского муниципального района Волгоградской области	
3	х. Торповка	Муниципальное кладбище	50.136377, 45.378110	бетон	7	1 (евро)		1,1	Муниципальное кладбище	Администрация Мичуринского сельского поселения Камышинского муниципального района Волгоградской области	

4	с. Ельшанка	Муниципальное кладбище	50.164092, 45.401379	бетон	3	1 (евро)		1,1	Муниципальное кладбище	Администрация Мичуринского сельского поселения Камышинского муниципального района Волгоградской области	
5	с.Дворянское	Муниципальное кладбище	50.238587, 45.287142	бетон	5	1 (евро)		1,1	Муниципальное кладбище	Администрация Мичуринского сельского поселения Камышинского муниципального района Волгоградской области	
6	с. Веселово	Муниципальное кладбище	50.259699, 45.276451	бетон	3	1 (евро)		1,1	Муниципальное кладбище	Администрация Мичуринского сельского поселения Камышинского муниципального района Волгоградской области	
7	с. Тихомировка	Муниципальное кладбище	50.265875, 45.301242	бетон	5	1 (евро)		1,1	Муниципальное кладбище	Администрация Мичуринского сельского поселения Камышинского муниципального района Волгоградской области	
8	с. Дворянское	ул. Микрорайон, 6 А	50.250540 45.278523	бетон	10	1		0,75	ул. Микрорайон, 6 А	Муниципальное казенное общеобразовательное учреждение Дворянская средняя школа ОГРН 1023404978959	
9	х. Торповка	Волгоградская область Камышинский район х. Торповка СОНТ «Урожай»	50.125640 45.383515	бетон	3,6	1		0,75	Волгоградская область Камышинский район х. Торповка СОНТ «Урожай»	СОНТ «Урожай"	
10	х. Торповка	Волгоградская область Камышинский район на территории СПК «Мичуринский», 6 км, на север от г. Камышина, 50 м., от автодороги Волгоград-Сызрань	50.131814 45.374716	бетон	6	3		1,1	Волгоградская область Камышинский район на территории СПК «Мичуринский», 6 км, на север от г. Камышина, 50 м., от автодороги Волгоград-Сызрань	ИП Новосёлова Т.Н. ОГРНИП 320344300058350 403876 Волгоградская область, г. Камышин, ул. Базарова, д.109, кв.60	
11	х. Торповка	Волгоградская область Камышинский район Мичуринское сельское поселение ул. Строгая,1	50.130886 45.368588	бетон	48	2		1,1	Волгоградская область Камышинский район Мичуринское сельское поселение ул. Строгая,1	Федеральное казенное учреждение «Исправительная колония № 24 Управления Федеральной службы исполнения наказаний по	

										Волгоградской области	
12	п. Мичуринский	Волгоградская область Камышинский район п. Мичуринский, примерно в 25 метрах на север от стр. 23а по ул. Совхозная	50.126180 45.409782	бетон	8	3		1,1	ул. Совхозная, 6,7,12,13,22,23 ул. Черемховская д.28,32,34,37 ул. Одесская 31	Администрация Мичуринского сельского поселения Камышинского муниципального района Волгоградской области	
13	п. Мичуринский	Волгоградская область Камышинский район п. Мичуринский, примерно 0,5 км по направлению на северо-запад от ориентира Центральная усадьба СПК «Мичуринский»	50.131061 45.402702	бетон	2	1 (евро)		1,1	база АБЗ Камышинского ДРСУ	Филиал Камышинское дорожное ремонтно-строительное управление государственное бюджетное учреждение «Волгоградавтодор» 1153443008663403889 Волгоградская область, г. Камышин, ул. Радищева, д.94	
14	п. Мичуринский	ул. Северная					1				
15	х. Торповка	ул. Кооперативная, ул.Победа, ул.Молодежная, ул.Строителей, ул.Дачная, ул.Степная, ул.Садовая, ул.Сиреневая					14				
16	с. Ельшанка,	ул. Садовая, ул. Центральная,					8				
17	с. Дворянское	ул. Советская, ул. Зеленая, ул. Песчаная, ул. Набережная, ул. Микрорайон,					19				
18	с. Веселово	ул. Победа, ул. Мира ул. Степная, ул. Пролетарская, ул. Волгоградская					17				
19	с. Тихомировка	ул. Саратовская					1				

Приложение № 2
к постановлению администрации
Мичуринского сельского поселения
от 19.06.2023 г. № 50
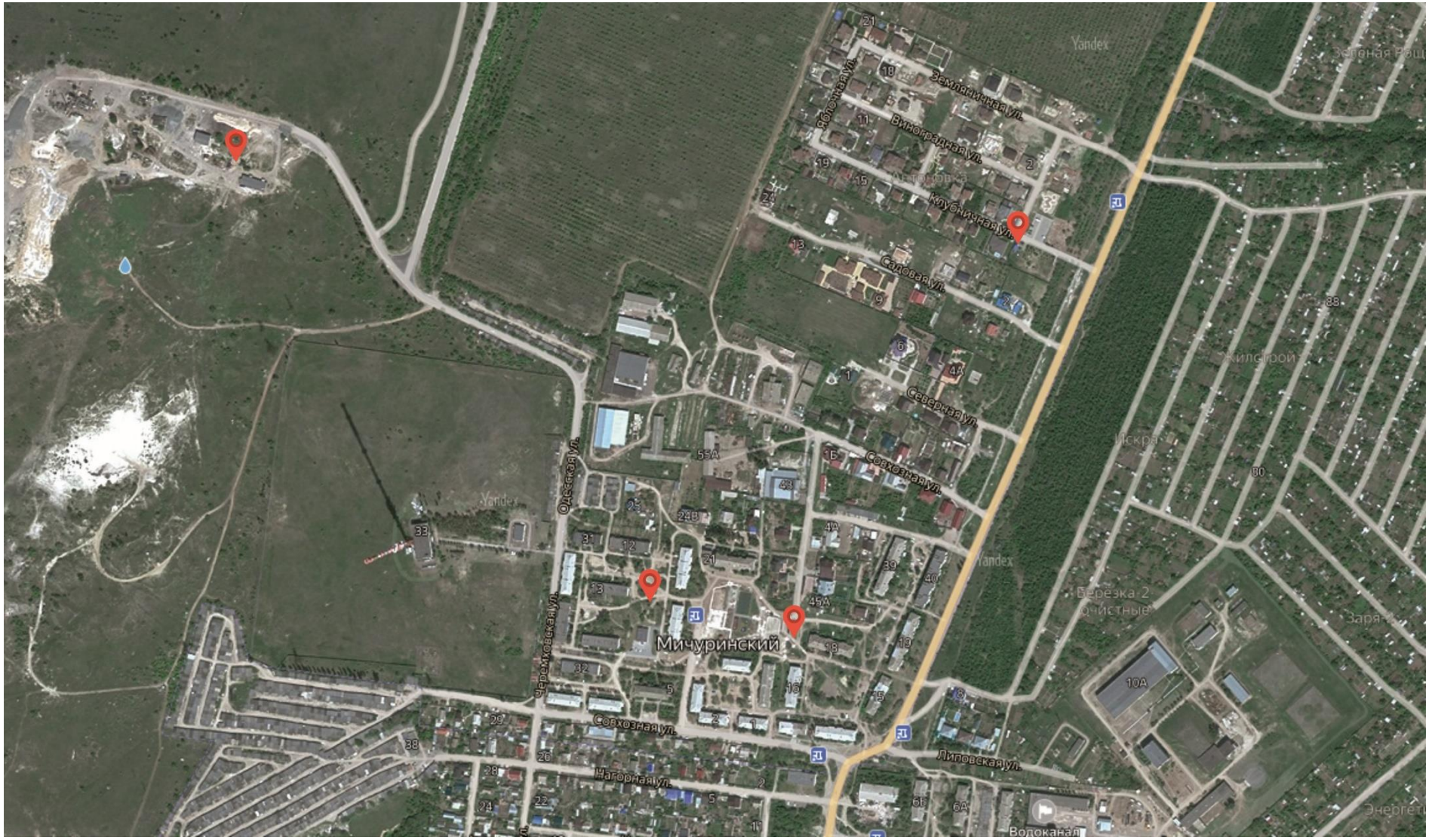
Приложение № 3